



KLEOS

Periodico iscritto nel Registro dei Giornali periodici del Tribunale di Marsala al n° 168 del 31/12/2007



info@giornalekleos.it
www.giornalekleos.it



L'oleato ora arriva...
anche in Cina!



L'Oleato ora arriva...anche in Cina!

di **Antonino Bencivinni**

Come ormai è noto, Howard Schultz, fondatore del colosso americano Starbucks, ha lanciato l'anno scorso in Italia e nei mercati mondiali una nuova bevanda, l'Oleato, che è un mix tra il caffè arabica e l'olio extravergine di oliva nocellara del Belice. Inizialmente l'anno scorso l'Oleato è stato introdotto in alcuni mercati selezionati, tra cui, oltre che l'Italia, Stati Uniti, Giappone e Francia. E' inutile ribadire che il successo commerciale dell'Oleato avrà un'inevitabile pos-

Ritiene che ci siano le condizioni perché il lancio dell'Oleato del 22 marzo a Shanghai possa dare consistenti e durature possibilità di successo in Cina per l'olio della Valle del Belice?

Ritengo che il lancio di Oleato abbia creato delle basi solide per il successo dell'olio della Valle del Belice. Credo ci siano buone opportunità per l'olio extra vergine d'oliva di trovare una sua affermazione, soprattutto considerando la sempre maggiore richiesta di olio di alta qualità. L'olio della Valle del Belice ha un gusto ed un aroma unico che è molto apprezzato da consumatori e chef nel mondo. Inoltre la collaborazione con un colosso come Starbucks ha certamente aiutato a raggiungere un pubblico più ampio.

L'internazionalizzazione, il mercato libero e la facilità di accesso a tutto il mondo ha consentito nell'ultimo decennio ad una classe media di affacciarsi alla cultura occidentale, fatta anche di una forte tradizione culinaria. Ben presto si sono affermate anche le proprietà benefiche dell'olio. Sappiamo che le tradizioni hanno necessità di ancorarsi nel tempo, quindi riteniamo di avere portato una ventata di novità. Mi piace pensare di essere un innovatore e sicuramente Oleato è la

come nuova bevanda?

Dati molto soddisfacenti e soprattutto sopra la media delle nostre aspettative. Attendiamo adesso di vedere come risponderanno i mercati asiatici, i dati del lancio a Shanghai sono stati i più alti in assoluto rispetto a qualsiasi altra nazione.

A che punto è la realizzazione del Club degli agricoltori della Valle del Belice?

Il Club ha già mosso i primi passi con vari incontri tra agricoltori, produttori e agronomi delle principali zone di produzione della cultivar Nocellara.

Il Club degli Agricoltori è stato presentato lo scorso agosto con l'obiettivo di affrontare con maggiore impegno le sfide del futuro, la domanda del mercato globale e soprattutto dare valore al prodotto e al lavoro degli agricoltori della Valle del Belice.



sente ricaduta positiva sulla produzione dell'oliva nocellara e sul collocamento nel mercato italiano e mondiale dell'olio nocellara. Schultz in persona è venuto a presentare il suo progetto l'estate scorsa in un meeting svoltosi ad agosto 2023 nella tenuta Asaro di Marinella di Selinunte ed in quell'occasione ha anticipato che la bevanda sarebbe stata presentata anche in Cina, cosa che è avvenuta recentemente, il 22 marzo scorso, a Shanghai. Ovviamente per l'azienda Asaro, produttrice di olio, partner di Starbucks, era presente Tommaso a cui abbiamo posto alcune domande dopo il suo rientro in Italia.

miglior espressione di innovazione a prescindere dalla cultura di riferimento.

Ci vuole fornire qualche dato indicativo dei risultati ottenuti dall'olio nocellara dopo il lancio dell'anno scorso dell'Oleato



Il prossimo numero sarà in edicola il 25 maggio 2024

Sommario del n. 4

Periodico di informazione
Iscrizione al Registro dei Giornali periodici del Tribunale di Marsala n. 168 del 31/12/2007
DIRETTORE RESPONSABILE
Antonino Bencivinni
Stampa Grafiche Napoli Casogebello di Mazara
Tel. 0924 912366
EDITRICE ASSOCIAZIONE CULTURALE "KLEOS"
Via Mazzini n. 7 - PARTANNA tel. 0924 924360
www.giornalekleos.it e-mail info@giornalekleos.it

Il Paradiso si riconcilia... con la sua Partanna
Copertina del mese scorso

L'Oleato ora arriva...anche in Cina!	p.	2
CASTELVETRANO - Sei candidati sindaco (ma non sono tanti?)	p.	3
PARVA FAVILLA - C'ERA UNA VOLTA ... IL "GRIFO D'ORO"	p.	5
PARTANNA - Festeggiamenti di livello per S. Francesco di Paola	p.	6
CRITICA - Processioni a Partanna	p.	7
GIOCHI E PASSATEMPI	p.	8
POGGIOREALE - Un Baby Consiglio per una comunità democratica	p.	10
RIBERA - Studenti al carcere di Sciacca incontrano i giovani detenuti	p.	11

Chiude (momentaneamente) anche la ferrovia

E così scompare l'ultimo brandello di servizio pubblico. Linea ferroviaria sospesa a partire dal 2 aprile fino a tutto settembre (ma sono in tanti a dubitare che sia l'inizio della fine) ... manca solo l'ospedale o quel che ne resta, poi l'opera di rimozione della città sarà completata. Ecco servita la città fantasma, Castelvetroano, l'estremo lembo di una Sicilia dimenticata, città cancellata, città che fu ma che oggi non esiste più. I nostri migliori giovani vanno via, restano i vecchi e qualche nugolo di extracomunitari chissà quanti irregolari. Via la ferrovia, pare momentaneamente, (ma già da anni il servizio ferroviario è stato fortemente declassato e quella che fu una delle stazioni ferroviarie più importanti della Sicilia, ridotta quasi ad un anonima fermata di improponibili treni lumaca), l'ospedale costantemente e fortemente declassato, con reparti chiusi, altri in forte pericolo di chiusura, uffici pubblici soppressi (Pretura, Agenzia delle Entrate, è rimasta ormai praticamente solo una sede Inps). E' innegabile il senso di abbandono che si respira in una città che fu fiorente centro agricolo, polo artigianale e industriale negli anni del boom economico, ora a pochi mesi dall'ennesima tornata elettorale alla quale si stanno preparando i castelvetranesi. Il centro storico resta squallidamente deserto, la via Vittorio Emanuele, la strada di la corsa, affollata dalla meglio gioventù ma anche da cittadini donne, bambini di

tutte le età, è ormai ridotta ad un'anonima arteria veicolare, transitata da auto e da qualche passante sporadico che frettolosamente si avvia verso la propria destinazione guardandosi circospetto. L'ultimo colpo mortale arriva ora dalla sospensione del servizio ferroviario, sostituito a quanto è dato sapere da un servizio sostitutivo di autobus. E pensare che da Castelvetroano si arrivava a Milano salendo su apposita carrozza diretta al capoluogo lombardo La carrozza veniva sganciata a Palermo e agganciata all'espresso Palermo Milano, denominato Freccia del sud. Dalla stazione, sempre affollatissima, erano disponibili collegamenti frequenti per Palermo e Trapani, unico snodo ferroviario che consentiva un servizio pubblico nella parte sud occidentale della Sicilia collegando Castelvetroano con Agrigento. La Ferrovia aveva un grande deposito locomotive che dava lavoro a centinaia di ferrovieri e dunque da mangiare ad altrettante famiglie.



Pietro Errante

Sono stati perfino sei i candidati a sindaco di Castelvetroano (ma non erano tanti?)

Sono tanti i possibili candidati a sindaco di Castelvetroano, città in cui le consultazioni elettorali si terranno l'8 e 9 giugno 2024. Questi i nomi che circolano anche se molto potrà ancora cambiare prima della presentazione ufficiale delle

liste: Enzo Alfano, sindaco uscente, che si ricandida per il M5S. Giovanni Lentini che si candida



col sostegno di Forza Italia, dell'MpA ed ora anche di FdL che non presenta più Salvatore Stuppia. Marco Campagna sarà sostenuto dal Pd. Salvatore Gancitano è sostenuto dal Movimento La Svolta. Infine Salvatore Ficili si presenta col sostegno di Castelvetroano Semplice e di Sud chiama Nord.

BONAVENTURA
Caffè
L'espresso a casa tua

BONAVENTURA GIROLAMO
Ingrosso e Dettaglio
Tel.: +39 380 76 45 003

Bivio Cappuccini, sn.
PARTANNA (TP)

Le farmacie di turno dal 27 aprile al 19 maggio 2024

	Partanna	Santa Ninfa	Castelvetroano	Campobello di Mazara	Salemi	Vita	Gibellina	Salaparuta Poggioreale	Mazara del Vallo	Menfi
27 aprile	Rotolo	Barbiera	Giardina	Pace	Aleci S.	Viola	Cusumano	Siragusa	Misuraca/Bono	Li Volsi
28 aprile	Rotolo	Barbiera	Giardina	Pace	Aleci S.	Viola	Cusumano	Siragusa	Misuraca/Bono	Li Volsi
4 maggio	Dia	Dallo	Ingrassia	Tummarello	Mang/Aleci V.	Caputo	Gerardi	Di Giovanni	Montalbano	Sant'Antonio
5 maggio	Dia	Dallo	Ingrassia	Tummarello	Mang/Aleci V.	Caputo	Gerardi	Di Giovanni	Montalbano	Sant'Antonio
11 maggio	Ciulla R.	Barbiera	Gagliano	Moceri	Tavormina	Viola	Cusumano	Siragusa	Perricone	Spitali
12 maggio	Ciulla R.	Barbiera	Gagliano	Moceri	Tavormina	Viola	Cusumano	Siragusa	Perricone	Spitali
18 maggio	Rotolo	Dallo	Scarpinati	Pace	Spina	Caputo	Gerardi	Di Giovanni	San Vito	Inycon
19 maggio	Rotolo	Dallo	Scarpinati	Pace	Spina	Caputo	Gerardi	Di Giovanni	San Vito	Inycon



La Dieta Mediterranea può prevenire la depressione

La depressione, caratterizzata da disturbo dell'umore, perdita di interesse o piacere nella vita e disturbi del sonno o dell'appetito, colpisce oltre 300 milioni di persone in tutto il mondo, con una prevalenza globale del 7% per le donne e del 4% per gli uomini. Secondo l'Organizzazione Mondiale della Sanità, i disturbi depressivi e d'ansia costano ogni anno all'economia globale 1 trilione di dollari in perdita di produttività.

Nonostante gli sviluppi significativi, il trattamento convenzionale è efficace solo in un caso su tre di disturbo dell'umore. Inoltre si assiste a recidive evidenti nel 50% dei casi. In questo contesto, si è cercato, in una recente pubblicazione, di identificare fattori di rischio modificabili per guidare le strategie di intervento e prevenire i disturbi dell'umore e ridurre la gravità. Tra i fattori di rischio modificabili la dieta abituale è stata sempre più esaminata come un potenziale predittore indipendente del rischio di malattia e l'assunzione alimentare di nutrienti specifici

come gli acidi grassi polinsaturi n-3, le vitamine del gruppo B, lo zinco e il magnesio sono stati esaminati in quanto implicati nelle funzioni cerebrali. I percorsi neurologici che potenzialmente influenzano il rischio di depressione e che possono essere modulati dall'apporto nutrizionale sono correlati all'infiammazione, allo stress ossidativo, alla neuroplasticità, alla funzione mitocondriale e al microbioma intestinale.

Lo specifico studio ha quindi cercato il legame tra la qualità della dieta, misurata utilizzando una serie di indici predefiniti, e gli esiti depressivi. Ciò per aiutare a sviluppare raccomandazioni e guidare la futura assistenza sanitaria psichiatrica. Si è quindi utilizzata una serie di misure dietetiche, tra cui: diverse misure di aderenza alla Dieta Mediterranea; l'Indice di Alimentazione Sana (HEI) e l'HEI alternativo (AHEI), Approcci Dietetici Contro l'ipertensione (DASH) e l'Indice Infiammatorio Dietetico (DII). Le prove più convincenti sono state trovate con l'aderenza alla Dieta Mediterranea. Anche l'utilizzo di approcci ad indice in-



fiammatorio dietetico più basso è stato associato a una minore incidenza di depressione.

Aderire ad una dieta sana, in particolare ad una Dieta Mediterranea tradizionale, o evitare una dieta pro-infiammatoria, sembra conferire una certa protezione contro la depressione negli studi osservazionali. Ciò fornisce una ragionevole base di prove per valutare il ruolo degli interventi dietetici per prevenire la depressione.

Dr. Davide Traina
Biologo Nutrizionista

Osservatorio economico

Quando la reputazione è tutto

L'importanza crescente delle tematiche ESG sta trasformando il rischio reputazionale in una preoccupazione finanziaria per le imprese, influenzando anche le decisioni delle Direzioni finanziarie. Secondo il Reputational Risk Readiness Report 2023 di WTW, basato su interviste a 375 risk manager di multinazionali in 20 paesi e settori diversi, c'è un aumento della consapevolezza riguardo al rischio reputazionale. Tuttavia la fiducia nei sistemi di gestione del rischio e nella capacità di risposta alle crisi è diminuita rispetto al 2021. La reputazione è ora considerata il terzo rischio più importante dal 26% degli intervistati, e i rischi ESG sono tra le cinque principali minacce per l'immagine aziendale. Tuttavia le imprese stanno adottando una strategia di gestione del rischio reputazionale diversa, con una diminuzione significativa nel coinvolgimento con gli stakeholder e una riduzione delle attività di monitoraggio mensili rispetto al 2021.

Il rapporto evidenzia che il 35% degli intervistati teme il comportamento scorretto verso i clienti come il principale rischio reputazionale, seguito dai temi di governance al 33%. La centralità delle tematiche ESG ha portato a un aumento della valenza finanziaria del rischio reputazionale, coinvolgendo sempre più le Direzioni Finanza delle aziende: ora, tre aziende su cinque dispongono di un team dedicato alla gestione delle crisi reputazionali, un incremento del 50% rispetto al 2021.

Sebbene ci sia un generale calo di attenzione rispetto ai rischi reputazionali nel confronto tra il 2021 e il 2023, questo sembra essere attribuibile all'importante evoluzione legata

all'incremento dell'importanza dei fattori ESG. Alessandra Capua di WTW sottolinea che, nonostante possa sembrare un passo indietro, le aziende stanno valutando più attentamente il rischio reputazionale, ora considerato non solo un problema di immagine ma anche finanziario. Tuttavia cresce la preoccupazione per i potenziali contraccolpi sui social media, evidenziando la necessità di un nuovo approccio a questo tema.

Le aziende, in risposta alle crescenti istanze di trasparenza ESG da parte di partner commerciali, clienti, autorità di regolamentazione, investitori e finanziatori, stanno rivedendo le proprie strategie di gestione del rischio reputazionale. Secondo il rapporto, il 95% delle aziende intervistate dedica un budget specifico per gestire le crisi reputazionali. Tuttavia, il modo in cui affrontano questo rischio è cambiato in modo significativo rispetto a tre anni prima.

Nel 2021, il 37% delle imprese si confrontava mensilmente con gli stakeholder sulle questioni di reputazione, ma oggi questa percentuale è scesa drasticamente al 10%. Allo stesso modo, la quota di aziende che associano ai KPI a livello di Cda un processo di governance per i rischi reputazionali è passata dal 23% al 14%. Solo il 13% delle imprese ritiene di avere una resilienza molto buona alle crisi reputazionali, in calo rispetto al 23% del 2021.

L'aumento della centralità delle tematiche ESG e la necessità di rispondere alle aspettative degli stakeholder hanno portato a un cambiamento nella percezione del rischio reputazionale. Ora, il 35% degli intervistati considera il comportamento scorretto verso i clienti come

il rischio reputazionale più temuto, seguito dai temi di governance al 33%. Questo rappresenta un cambiamento significativo rispetto al 2021, quando la governance non era menzionata come una delle principali minacce.

La relazione sottolinea anche che, nonostante l'apparente calo di attenzione ai rischi reputazionali, questo potrebbe essere un "errore di prospettiva" causato dall'evoluzione in corso con l'accentuarsi dei fattori ESG. Alessandra Capua di WTW afferma che le aziende stanno valutando più attentamente il rischio reputazionale a causa dell'aumento della rilevanza dei parametri ESG, specialmente sui social media. Ciò le ha spinte a considerare la reputazione non solo come un problema di immagine, ma anche come un rischio finanziario, riflettendo un cambio di approccio al problema.

Inoltre emerge che il 95% delle aziende intervistate dedica un budget specifico per gestire le crisi reputazionali, indicando un impegno finanziario significativo per affrontare questo tipo di rischio. Tuttavia cresce anche la preoccupazione per i potenziali contraccolpi sui social media, che potrebbero influire negativamente sulle opportunità di business. Pertanto è evidente la necessità di un nuovo approccio alla gestione del rischio reputazionale, tenendo conto dei cambiamenti nelle dinamiche aziendali e della crescente importanza delle tematiche ESG.

Francesco Cusenza
Consulente Finanziario Autonomo & Risk Manager
f.cusenza@capitalsuitescf.it

Profera eletto nel nuovo Consiglio Direttivo Nazionale dell'Associazione "Gens Nova"

L'Associazione "Gens Nova" ha eletto il nuovo Consiglio Direttivo Nazionale per il triennio 2024-2027. Il sodalizio, nato in Puglia nel 2004, si occupa della tutela delle vittime di violenza di genere e della diffusione della cultura della legalità, ed è presente in varie regioni italiane tra cui l'A-

bruzzo, la Campania, l'Emilia Romagna, il Lazio, le Marche, la Sicilia ed il Veneto. Tra i nove membri, eletti nel nuovo Direttivo di Gens Nova, figura il partannese Ignazio Profera, già Ispettore Superiore della Polizia di Stato e per molti anni responsabile della DIGOS del Commissariato di Castelvetro. (S.c.)



SEGUITE IL
QUOTIDIANO
ONLINE



www.giornalekleos.it

sito di Kleos: www.giornalekleos.it

Parva Favilla

C'ERA UNA VOLTA ... IL "GRIFO D'ORO"

Non passa giorno (si fa per dire!) senza che qualcuno del cerchio magico dell'élite partannese non si esibisca in sproloqui verbali e scritti sul problema del mancato decollo turistico locale. Fateci caso, però, quasi tutti gli sproloqui in questione si limitano ad elencare i "pezzi" del nostro patrimonio culturale, storico, artistico e paesaggistico e ad esaltarne la magnificenza. Ma non vanno oltre; non fanno cenno alcuno al perché il probabile visitatore occasionale dovrebbe fermarsi quanto meno a consumare un pasto o un semplice panino in uno dei nostri locali commerciali. E sì, perché per quanto numerosi siano i "pezzi" da visitare, niente lascia pensare che l'operazione non si possa fare in meno di mezza giornata. E allora? Allora, è chiaro che perché il "turismo" da "mordi e fuggi" possa trasformarsi in "dormi e mangia", ci vuole altro. Un esempio potrebbe bastare. C'era una volta... il "Grifo d'oro"! No, non è una fiaba, ma una simpatica realtà. Se la memoria non m'inganna, la storia si colloca agli inizi di questo secolo e ha come "protagonisti" i docenti della locale scuola media e come "trama" un concorso teatrale a livello nazionale per alunni di scuole di ogni ordine e grado. L'iniziativa ebbe da subito un gran successo. Allo scontato apprezzamento da parte della popolazione partannese si aggiunse quello di moltissime scuole delle varie regioni d'Italia. Si disse allora che negli anni della sua vita il "Grifo d'oro" fosse stato "toccato" da scuole di quindici o sedici regioni italiane. Ogni anno venivano ammesse al concorso da venti a venticinque scuole, ognuna delle quali portava sulla scena a cadenza settimanale uno spettacolo in cui venivano coinvolti da trenta a cinquanta "attori", cui si aggiungevano i docenti accompagnatori e i tanti genitori al seguito. Fate un po' il conto del flusso delle presenze nelle strutture alberghiere e nei punti commerciali del nostro circondario. Si può calcolare ragionevolmente che ogni anno si riversassero a Partanna nell'arco di tre mesi oltre duemila persone con una permanenza media di tre giorni e più. Ditemi voi se questa non è anche apprezzabile politica turistica!

Il partannese Salvatore Triolo ha vinto il concorso di Ordinario di Analisi Matematica

Il prof. Salvatore Triolo, originario di Partanna, ha superato il concorso di Docente Ordinario di Analisi Matematica alla Facoltà di Ingegneria dell'Università di Palermo. Triolo ha percorso tutto il cursus honorum. "La matematica - ha ribadito - è stata sempre la mia grande passione e la mia forza di volontà è stata la molla che mi ha permesso di conseguire gratificanti successi nel percorso accademico".

Autore di numerose pubblicazioni su riviste scientifiche, ha par-

tecipato a tanti congressi in tutto il mondo ed ha fatto parte del comitato organizzatore di numerosi congressi internazionali.

Il giorno della laurea, conseguita all'Università di Palermo con 110 e lode, il nonno Pino Giardina gli ha dedicato i seguenti versi:

*Oggiaju un niputi professuri,
lauriatu nni la scenza esatta,
chi pri calculi e teoremi 'un c'è chi diri,
a li cchiù sperti si li metti sutta.*

*Fora di scherzu vegnu a la morali
comu avvirtia Trilussa e Vanni Meli*

*ascuta Salvaturi e 'un lu scurdari:
Lu sapiri è parenti di l'onuri.*

*Va 'n signa cu passioni e cu rispettu,
nun ti vantari di li pregi toi:
Li sannu o nun li sannu statti zittu,
chi l'omu cchiù perfettu, o voi o un voi,
è ritinutu saggiu, dottu e vali,
si adopra cchiù fatti chi paroli.*

"E il nipote - dice orgogliosa la mamma, Concetta Giardina - ha messo in pratica il messaggio del nonno, conservando l'umiltà e tenendo ben in vista fatti, più delle parole...."

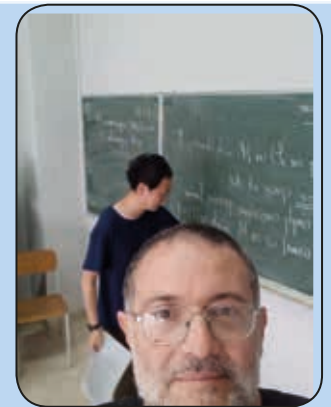

Calenda è nipote del regista Comencini sposato con la principessa Giulia Grifeo

Partanna, luogo geografico di ispirazione per la creazione di alcuni personaggi della fiction di Rai 1 "Il paradiso delle signore" come recentemente ribadito dal collegamento di "Uno Mattina" con la cittadina belicina, ma il rapporto di Partanna con il mondo della celluloido ha anche altri risvolti, altre origini, questa volta non virtuali: uno dei discendenti diretti della nobile famiglia dei Grifeo, Carlo Calenda, è nipote del



regista Luigi Comencini, sposato con la principessa Giulia Grifeo, e figlio della regista Cristina Comencini. Calenda all'età di 11 anni fu portato sul set dal nonno, assieme alla madre,

per recitare nello sceneggiato televisivo di grande successo "Cuore" tratto dal libro di Edmondo De Amicis, dove interpreta lo scolaro Enrico Bottini. Quindi dei discendenti diretti di una famiglia partannese hanno lavorato, nel caso di Cristina Comencini,

con la settima arte. Oggi, Carlo Calenda, ha accantonato il mondo del cinema per dedicarsi a tempo pieno all'attività politica. È stato più volte Ministro, Vice-Ministro della Repubblica, Europarlamentare, Senatore ed attualmente ricopre la carica di segretario del partito "Azione" da lui fondato nel 2019.



Stefano Caruso

Pietro Lo Piano Rametta comandante della Gdf su immobile confiscato alla mafia

MAZARA DEL VALLO - Il Sottotenente Pietro Lo Piano Rametta comandante della tenenza della Guardia di Finanza di Mazara del Vallo dal 2022, è il primo comandante nella nuova sede della caserma della Guardia di Finanza che è un immobile confiscato a

Gaetano Riina, fratello del più noto capomafia, Totò. "Sono fiero - ci ha detto il Sottotenente Lo Piano Rametta - di essere un testimone diretto della vittoria dello Stato sull'illegalità rappresentata dalla criminalità organizzata. Mi ha gratificato anche, da par-

tannese, l'apprezzamento del sindaco della Città belicina, Francesco Li Vigni, che ha sottolineato l'importanza del ruolo da me svolto a presidio della legalità del territorio".



I festeggiamenti in onore di S.Francesco di Paola sono stati di grande livello

I festeggiamenti in onore di San Francesco di Paola si sono conclusi con giochi pirotecnici di qualità come di grande qualità sono state le splendide luminarie della Chiesa di San Francesco e quelle della Chiesa Madre di Partanna. Numerosissimi i fedeli che hanno partecipato ai festeggiamenti ed alla pro-



cessione.



NEW FANALARO

promegaSHOP

VIALE DELLA RESISTENZA - PARTANNA

Il rinofiller è una tecnica non chirurgica e non invasiva utilizzata in medicina estetica per il rimodellamento e la correzione di difetti estetici del naso senza chirurgia.



L'intervento è miniminvasivo e ambulatoriale senza particolari rischi e complicazioni per il paziente con una durata media di 15/30 minuti. Il rinofiller non consente di apportare modifiche strutturali al naso ma permette una correzione degli inestetismi con l'iniezione dei filler.

Contattaci per richiedere maggiori informazioni su procedure, costi e altri dettagli, o per fissare un consulto gratuito con il medico estetico. Chiama il 347 34999 81

Ti aspettiamo a Castelvetrano presso il centro polidiagnostico Multimedical, via Seggio 154

Processioni a Partanna

Inutile negarcelo: la processione del Venerdì Santo è stato un fallimento. E non certo per gli attori che da sempre hanno partecipato con devozione e dedizione alla rappresentazione del sacrificio di Gesù Cristo. Il vostro cronista è costretto a registrare quei fatti che qui a Partanna vengono spesso taciuti per un malinteso senso di religiosità. Ore 21, paesaggio notturno. Freddo. Anziani che aspettano dalle 18 di sera, un'ora dopo il sacrificio di Ignazio nell'arena di Garcia Lorca, come promesso da locandina. Tutto intorno il cerchio delle guardie comunali che comunque permettono di vedere



Tanti fedeli alla Processione di S. Francesco di Paola. (Foto Minaudo)

o meglio di intravedere ciò che avviene all'interno della Chiesa Madre, da sempre il punto di riferimento dei partannesi di fede. Ore 21,15: escono o non escono? Da sempre si nota un gran da fare all'interno di quella Chiesa a cui dedicò la vita intera Padre Russo?: gli addetti ai lavori corrono da un punto all'altro: i portatori delle statue si adoperano andando con affanno da una parte all'altra all'interno della Chiesa: i portatori del Cristo si confondono con i portatori della Madonna, la banda fuori che cerca di riscaldare con i fiati delle trombe gli afflitti spettatori del nulla. Il Cristo morto, immagine bellissima e tristissima, non esce. Ci sono problemi? Non si sa. I suonatori sono ormai senza fiato e hanno speso tutte le note del pentagramma. Si aspetta al gelo e si resiste a qualche soffiata tremenda di quel ven-

to di Salemi che da sempre subissa i partannesi tanto che sembra siano stati loro a inventare quella sorta di giaculatoria che pare campanilistica e invece è vendetta:

Si caminannu viditi muntagni di issu, chissu è Salemi, passatici arrassu: sunnu nimici di lu Crucifissu, amici di Giuda e di lu Cai-fassu...

Non escono, la banda suona, i più anziani vengono trasportati a casa o in pronto soccorso con polmonite doppia e tripla. Esce una statuette di un Cristo già trionfante: cosa significa? Si ha paura di svelare il finale o si vuole assicurare chi per fede sa da sempre che Gesù trionferà? Vincerà la morte, questo è sicuro. Ma di sicuro c'è la Resurrezione. Finalmente esce la statua del Cristo. E' notte. Perché? L'organizzazione voleva liberarsi dei partannesi più anziani sfolgendone un po', mandandoli anzi tempo ai Cappuccini a cui hanno aggiunta una S? Esce il Cristo



e la commozione si impadronisce di tutti. La Madonna, col suo manto nero e lunghissimo, con un volto piangente e nobile che non è più lo stesso. La processione inizia e finisce. Ci sono solo i giovani. O meglio i

più robusti. Gesù o chi per lui si è dimenticato degli ultimi?. Ma Dio non fa di queste cose. Qualcuno vuole spiegarci perché alla successiva processione del Santo Padre (San Francesco di Paola) c'era un pubblico da stadio e una fede che muoveva le montagne? Qualcuno vuole spiegarci perché un atto di fede viene punito con broncopolmoniti? I cosiddetti modesti sono come il pubblicano che si vanta. Lo vogliamo fare un atto di umiltà, quella vera non quella dei soliti che si credono indenni da colpe e vergogne? Mi scuso per il linguaggio da stadio. Dio è al di sopra.

Vito Piazza

OTTICAGRASSA
SPECIALISTI NELLA CURA DEI TUOI OCCHI

**IL BENESSERE DEI TUOI OCCHI
INIZIA DALLA PREVENZIONE**

EFFETTUA DA NOI UN CONTROLLO VISIVO

Via A. Gramsci, 44 (Zona Camarro) PARTANNA (TP) 0924 051268 - 351 6132777

E' stata riproposta quest'anno la Via Crucis con quadri viventi

Quest'anno è stata riproposta la Via Crucis cittadina con quadri viventi che ha avuto un grande successo.



Pubblichiamo la foto di nonno Tino (Traina) con la nipotina Eleonora di due mesi e mezzo che è venuta a fare compagnia al fratellino Roberto (7 anni). Sono figli di Rosalia Teri e Davide Traina. Gli auguri della redazione a Davide Traina e a Tino Traina che sono entrambi collaboratori di Kleos.





La Foto del mese di aprile 2024



Soluzione del cruciverba di p. 11 del n. 3 (marzo 2024) di Kleos

A	I	D	A	D	E	T	T	A	R	E	S	T	I	V	A
S	P	A	B	O	B	T	A	I	L	B	E	O	N	E	P
I	P	N	U	T	R	I	R	E	L	O	T	U	S	P	
A	O	R	I	S	T	O	A	P	I	E	T	R	I	N	A
C	A	T	A	I	S	T	I	R	A	R	E	G	E	R	
B	A	C	O	N	T	E	U	T	O	N	I	A	N	T	E
O	M	A	N	D	E	R	R	A	T	E	A	B	I	T	O
T	P	L	T	A	N	T	A	L	O	C	R	E	T	A	
T	O	M	E	A	C	C	O	I	O	R	A	T	O	R	E
E	U	R	L	I	O	G	A	S	P	A	R	E	I	D	
S	T	U	P	A	C	O	N	T	E	S	E	I	N	A	
Q	U	O	T	A	L	A	P	I	L	L	I	S	I	A	M

La Foto del mese di aprile 2024, scattata da **Giuseppe Minaudo** il 9 aprile scorso, è dedicata alla navata centrale della seicentesca Chiesa Madre di Partanna. Il sole mattutino che si affaccia alla finestra della Chiesa lascia la sua scia luminosa sul pavimento della stessa.

Vito Amato
DOTTORE COMMERCIALISTA
REVISORE LEGALE

Tel. 0924 922716
Fax 0924 922828
Cell. 348 7747537
vitoamato@interfree.it
v.amato@vitoamato.it

Via Genova, 72
91028 Partanna (TP)

SEGUITE IL
QUOTIDIANO
ONLINE

www.giornalekleos.it

Il Bianco dà matto in tre mosse! a cura dell'Associazione Arcadia di Partanna (la soluzione sarà pubblicata nel numero di maggio 2024 di Kleos)

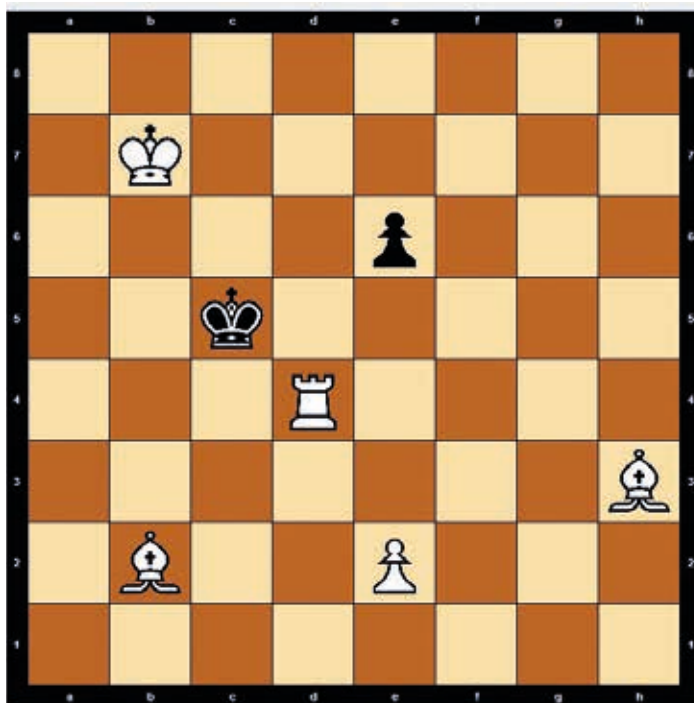

La soluzione del quesito del n.3 di marzo 2024 di Kleos è la seguente:
Soluzione: 1) Ah3 - Rea8 2) Dxa6 - Reb8 3) De8+ matto

Musica



Le 10 canzoni più programmate
dal 20 marzo al 18 aprile 2024

RCV CHART

a cura di Salvo Li Vigni

1. BENSON BOONE - Beautiful things
2. GIGI D'AGOSTINO & BOOSTEDKIDS - Shadows of the night
3. DUA LIPA - Training season
4. TEDDY SWIMS - Lose control
5. ARTEMAS - I like the way you kiss me
6. BEYONCE' - Texas hold 'em
7. TWENTY SIX - Buscando money
8. PURPLE DISCO MACHINE - Beat of you heart
9. DUA LIPA - Illusion
10. DARIN - Electric

ITALIA CHART

a cura della redazione di RCV Radio Network

1. GEOLIER & ULTIMO - L'ultima poesia
2. ANNALISA - Sinceramente
3. LAZZA - 100 Messaggi
4. Alfa & Roberto Vecchioni - Sogna ragazzo sogna
5. NEFFA feat. FABRI FIBRA - Foglie morte
6. MAHMOOD - Tuta gold
7. ROSE VILLAIN - Come un tuono
8. EMMA - Apnea
9. BNKR44 & PINO D'ANGIO' - Ma che idea
10. GHALI - Casa mia

Qualche passatempo tra una lettura e l'altra

(Lucio Bencivinni)

ORIZZONTALI: 1. Scena introduttiva di un'opera teatrale - 7. Privo di contenuto - 11. Crollo, fallimento - 15. Tratto di fiume in forte pendenza dove l'acqua scorre velocemente - 16. Prezzo stabilito per l'utilizzo di un'abitazione - 17. Ottava lettera dell'alfabeto greco - 18. Gestisce un'osteria - 19. Inventò lo strumento rivelatore di particelle ionizzanti - 21. Entro breve tempo - 22. Tipo di corda sottile - 23. Lasso di tempo consentito a un aereo per il decollo o per l'atterraggio - 24. Allegro, vivace - 25. Sono stati una popolazione di origine aramaica - 26. Caro in inglese - 27. Stomaco di bovino macellato che costituisce una vivanda tradizionale della cucina italiana - 29. La fine di Cartagine - 30. Comune della Valle del Belice - 32. Ascoli Piceno - 33. Simbolo chimico del molibdeno - 34. Sostegno ad artisti coinvolti in attività artistiche e culturali - 35. Soltanto in tedesco - 36. Determinata, risoluta - 37. Isola della Grecia - 38. Imperatore romano - 39. Formano la corolla del fiore - 40. Gruppo di persone che cantano insieme - 41. Denominazione comune del calcestruzzo - 42. La più acuta delle voci maschili - 43. Pietra preziosa di colore rosso - 45. Capitale della Lettonia - 46. Anfibi dal corpo tozzo - 47. Stato insulare del Mediterraneo orientale - 48. Grosso avvoltoio delle Ande - 50. Genere di delfini fluviali - 51. Sezione delle Alpi Occidentali - 52. Alimento costituito da uova di storione.

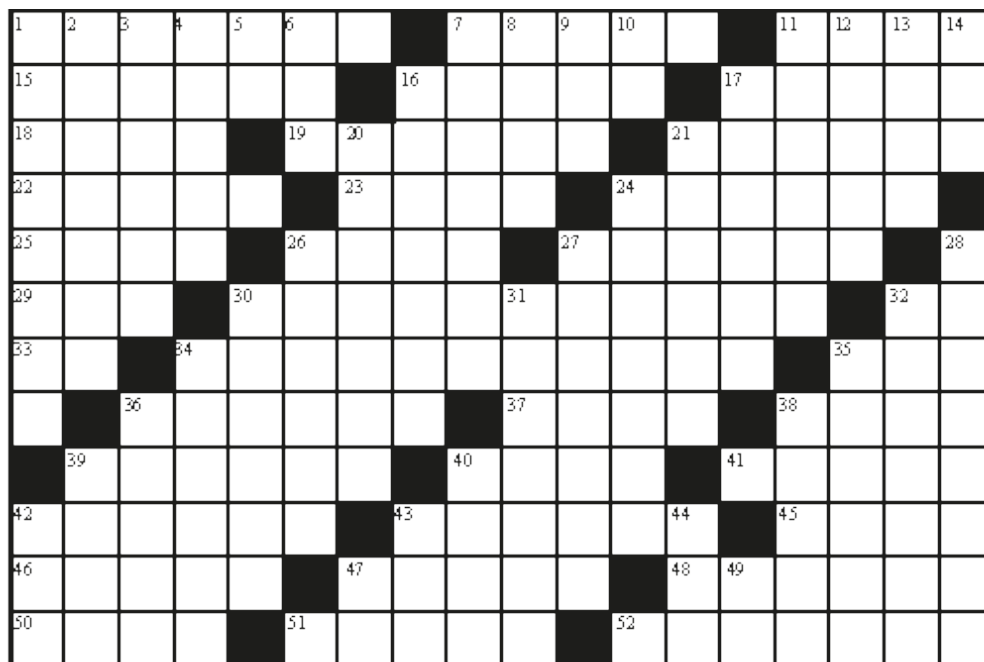

VERTICALI: 1. Molto vicino - 2. Arnese da cesellatore - 3. Fare una scelta tra due o più cose - 4. Città del Belgio - 5. Onda senza pari - 6. Episodio comico per animare una scena - 7. Grande forza - 8. Casa editrice tra le più antiche d'Italia - 9. Organo Tecnico Regionale - 10. Torino - 11. Faraone egiziano ritenuto il committente della Grande Piramide di Giza - 12. Affollamento di gente che preme e spinge - 13. Ciascuna delle suddivisioni principali di un'opera teatrale - 14. Formula chimica dell'ossido di calcio - 16. Arnese da pesca costituito da una corda alla quale sono uniti tratti di filo muniti di amo - 17. Tre volte più grande - 20. Interpretazione critica di testi finalizzata alla comprensione del loro significato - 21. Fu re di Troia - 24. È stato un regista francese - 26. Mansueto, mite - 27. Soldato romano che combatteva nella terza fila della legione - 28. Incitare, incoraggiare - 30. Suino sudamericano simile a un piccolo cinghiale - 31. Decimo mese dell'anno - 32. Nel calcio è il punto a favore della squadra avversaria segnato involontariamente nella propria porta - 34. Rilievo decorativo di un fregio - 35. Pulita, limpida - 36. Compatti, consistenti - 38. Città dell'Umbria - 39. Nome con cui nell'America Latina si indicavano i lavoratori agricoli - 40. Tenebroso, tetri - 42. Tasso di Rotazione degli Investimenti - 43. Cattiva, malvagia - 44. Grosso uccello palmipede allevato per le carni e le piume - 47. Cremona - 49. Osservatorio Vesuviano.

Musica

GEOLIER & ULTIMO – L'ultima poesia

di Salvo Li Vigni

Cari lettori kleossiani, non avrà vinto il festival della canzone italiana (tra mille polemiche e presunte combine), ma di sicuro sta monopolizzando la scena musicale attuale, sia con il brano presentato a Sanremo sia con l'ultima sua pubblicazione dal titolo "L'ultima Poesia" in collaborazione con Ultimo (ma quanti "ultimo" ci sono in questa ULTIMA frase?). Scherzi a parte Geolier, ovvero Emanuele Palumbo, è l'artista del momento. Influenzato da artisti come 50 Cent, Club dogo, Michael Jackson, Rocco Hunt, si avvicina al rap grazie alla passione per il freestyle (ovvero l'improvvisazione di testi su basi musicali hip hop), fino a quando nel 2018 decide di pubblicare il suo primo singolo, "P Secondigliano" insieme a Nicola Siciliano. Da lì in poi è un'escalation continua, fino all'uscita, il 22 marzo, del brano che stiamo presentando in questa rubrica. A dire il vero "L'ultima po-

esia" è stata scritta da Nicolò Moriconi (Ultimo) insieme a Geolier e per l'occasione canta anche in napoletano. Il brano ci ha messo appena una settimana dalla sua pubblicazione per volare in vetta alla graduatoria dei singoli più scaricati negli ultimi 7 giorni, stando alle rilevazioni della Federazione Industria Musicale Italiana (FIMI). Geolier ha celebrato il nuovo primato sui social, lo stesso mezzo che Ultimo ha scelto anche per dare importanti informazioni sui biglietti per i prossimi concerti negli stadi, che adesso iniziano davvero a scarseggiare. Da New York, dove continua a lavorare al suo nuovo disco, Ultimo ha aggiornato l'elenco dei sold out della prossima estate, aggiungendo la tappa del 6 lu-



glio all'Euganeo di Padova. "Sarà una festa bellissima dove frignerò come un bambino, essendo l'ultima del tour", ha detto in un video. La disponibilità è molto ridotta anche per la data di Messina mentre, per usare le parole di Nicolò, il terzo concerto a Roma "vola": i primi 2 appuntamenti all'Olimpico sono già andati esauriti da tempo.



Un Baby Consiglio Comunale per una comunità democratica e inclusiva

POGGIOREALE - Ancora una volta a Poggioreale si è svolta la Baby campagna elettorale per la nuova formazione del Baby Consiglio Comunale e del suo rispettivo Sindaco dei ragazzi e vice. Questa iniziativa gode di una tradizione consolidata nel paesello e mira a dare ai giovani poggiorealesi l'opportunità unica di partecipare attivamente alla vita democratica della cittadina. Tale progetto infatti nasce dalla convinzione che la partecipazione dei ragazzi costituisca un pilastro fondamentale per la crescita di una comunità democratica e inclusiva. Così l'8 aprile 2024, presso l'aula Consiliare "Cangialosi" del Municipio di Poggioreale si è tenuta la prima seduta del Baby Consiglio Comunale. In questa sede si sono svolti l'insediamento ufficiale e il giuramento dei Consiglieri, eletti durante le consultazioni elettorali avvenute il 22 marzo 2024, e si è proceduto poi proprio alla elezione del sindaco e del vice-sindaco dei ragazzi. Qui sono stati eletti rispettivamente nelle cariche di Baby

Sindaco di Poggioreale Fausto Pio Montalbano, e in quella di vice baby sindaco Larissa Giocondo. Il primo frequentante la classe III A della Scuola secondaria di primo grado dell'Istituto Comprensivo "Luigi Capuana" Santa Ninfa-Salaparuta-Poggioreale e la seconda è una studentessa della classe V A della stessa scuola primaria. Il neo Baby Consiglio è formato da Gaetano Cascio, Giuseppe Falco, Alessandro Giocondo, Larissa Giocondo, Anna Ippolito, Nicolò Marrone, Fausto Pio Montalbano, Gabriele Palermo, Giuseppe Palermo, Karol Palermo, Giulio Piazza, Saverio Rossello. A questa seduta ufficiale hanno presenziato Sandro Ippolito, presidente del consiglio comunale "adulto", l'assessore Mariano Sancetta, i consiglieri comunali Gaetano Marco Balsamo, Elena Bertelli, Antonino Nicolicchia, Mirella Salvaggio e la docente Francesca Zummo, in rappresentanza del dirigente scolasti-



co Maria Letizia Natalia Gentile. Significativi in questo importante momento sono stati gli interventi di Ippolito, che ha auspicato in futuro, un'attiva, fattiva e proficua collaborazione; quello di Sancetta, promotore dell'iniziativa, che mira, con la collaborazione dell'istituzione scolastica, a educare i ragazzi a forme di partecipazione attiva, e quello di Zummo che ha anche voluto ricordare ai ragazzi la necessità di esercitare con consapevolezza e responsabilità il loro ruolo di consiglieri e di essere da esempio, con comportamenti improntati alla legalità, per tutta la comunità scolastica e sociale. In conclusione, dopo altre trattazioni, discorsi e ringraziamenti, tutto il Consiglio Comunale di Poggioreale, tramite la voce del Presidente del Consiglio, si è curato di garantire sempre la disponibilità ad accogliere ogni richiesta giovanile o esigenza che possa contribuire al rilancio e al benessere della cittadina e dall'altro canto il Baby sindaco e la vice baby sindaco hanno promesso il pieno rispetto delle responsabilità che il loro ruolo impone e hanno garantito di impegnarsi per tutti gli alunni elettori, che hanno riposto in ciascuno la loro fiducia.

Marika Pensabene

Numeri utili

Professionisti, titolari di negozi, bar, aziende, ecc. che volessero vedere inseriti su Kleos i dati della loro attività possono telefonare al **339 8168521**

ATTREZZATURE PER L'AGRICOLTURA

Cevema, via Cialona sn. - Partanna
tel/fax 0924 921790 cell. 327 6829139
e-mail: cevema@libero.it

AUTOSCUOLE

Autoscuola Nastasi di Nastasi Michele, sede di Partanna via F. Turati n.28 - cell. 329 8995062 - Patenti per tutte le categorie. Corsi di formazione professionali CQC e per Attrezzature da lavoro.

B&B

B&B Solaria, via P. Mattarella n.19 - Partanna. Tel 0924.534037 cell. 3292073824. E-mail: francotigri@libero.it

COMMERCIALISTI

Dott. Vito Amato - Via Genova n. 72 - Partanna - cell. 348 7747537.

FARMACIE

Farmacia Rosalba Ciulla - Via Roma n.149 - Partanna tel. 0924 87363
Farmacia Dia srl - Via V. Emanuele n. 75 - Partanna tel. 0924 49151.
Farmacia San Vito srl - Via F. Leone n. 4 - Partanna tel. 0924 529412, cell.3894498655
Farmacia Rotolo - Via A. Gramsci n. 26 - Partanna tel. 0924 49297.
Farmacia Rotolo - Via Garibaldi n. 28 - Partanna tel. 0924 534354.

Agrigento Studenti al carcere di Sciacca incontrano i giovani detenuti

di Enzo Minio

RIBERA - Una ventina di studenti delle classi 3^a e 4^a Les del liceo economico-sociale "Crispi", guidati dalla prof.ssa Lina Gentile, coordinatrice del progetto didattico "Vite dentro: carcere immaginato e carcere vissuto", hanno visitato la casa circondariale di Sciacca dove hanno incontrato i detenuti con i quali hanno avuto un confronto di idee sulla giustizia riparativa e sulla finalità rieducativa della pena.

Dopo i saluti istituzionali della giovane dirigente del carcere Marilena Scaravilli, della comandante dell'istituto di pena Aurora Mirabile e di Gaetano Montalbano, capo dell'area trattamentale, c'è stato uno scambio di relazioni e di opinioni tra gli studenti e una ventina di giovani reclusi che hanno parlato delle loro esperienze umane e carcerarie, con domande e risposte molto significative per entrambe le parti. Racconti e testimonianze dei giovani detenuti che hanno parlato schiettamente delle loro vicissitudini e delle esperienze di crescita didattica e culturale dei giovani che per la prima volta hanno varcato le grate del carcere di Sciacca.

Le dott.sse Annalisa Putrone e Concetta Rinallo (Fondazione Mondoaltro), che hanno documentano le iniziative, le attività di laboratorio, realizzate anche a scuola, hanno curato e spiegato i vari momenti del progetto. Il saluto per l'istituto "Crispi", diretto dalla prof.ssa Maria Rosaria Provenzano, è stato portato dalla prof.ssa Lina Gentile. Gli



Studenti riberesi al carcere di Sciacca



Sciacca, i carcerati incontrano gli studenti

studenti, prima dell'incontro, sono stati accompagnati nei locali del carcere dal prof. Calogero Cantone che ha bene illustrato l'importanza storica, artistica ed architettonica della casa circondariale, nei secoli scorsi già chiesa e convento dei Frati Carmelitani del XIII secolo, avendo tutt'oggi mantenuta integra la struttura originaria.

La prof. Maricetta Venezia, responsabile Avulss, ha illustrato i manufatti esposti, realizzati in ceramica e tela dai detenuti nel corso degli anni. Presenti l'arch. Giuseppe Cattano, ispettore onorario dei beni culturali, e Valerio Landri per la Fondazione "Mondoaltro". Intervento finale del sostituto procuratore della Repubblica di Sciacca Brunella Fava. L'incontro è stato seguito dalla stampa locale che ha documentato l'evento didattico con filmati, foto ed interviste istituzionali. Un'esperienza analoga era stata realizzata negli anni passati.

DOVE RITIRARE IL LIBRO DELLE COPERTINE DI KLEOS

Il Libro delle Copertine di Kleos (244 pagine in carta lucida formato A4) dalle sue origini, dicembre 2007, al dicembre 2020 con 159 copertine e 159 editoriali in 13 anni, si può reperire nelle seguenti cartolerie con un contributo di **euro 10**:

A **Partanna**: nella **Tabaccheria Pernice**, via Vitt. Emanuele 90 e nella **Cartotecnica Tigri**, via Vitt. Emanuele 73.

A **Castelvetrano**: nella **Cartoleria Dolce**, via Pietro Luna 5, nella **Ideascuola di Bua Angela** p.za Dante 32, nella **Cartolibreria Edicola "L'Anteprima"**, via Vitt. Emanuele 83, nella **Cartolibreria Marotta di Parrino % Valerio**, via Q. Sella 106 e nella **Cartoleria Mistretta Nicolò** via Garibaldi 66.

A **Santa Ninfa**: nelle **Cartolibrerie-Giornali DI STEFANO & BELLA-FIORE**, v.le Pio La Torre 41 e C.so Garibaldi 31.

A **Gibellina**: nella **Cartolibreria N.E.G. di Armata Paolo** via Sac. B. Ingoglia,1.





DAL 1916

ASARO®

PARTANNA

*Maestri Oleari
dal 1916*



www.asaro.com